

111年度

CoolEnglish

英閱王比賽

作答操作說明

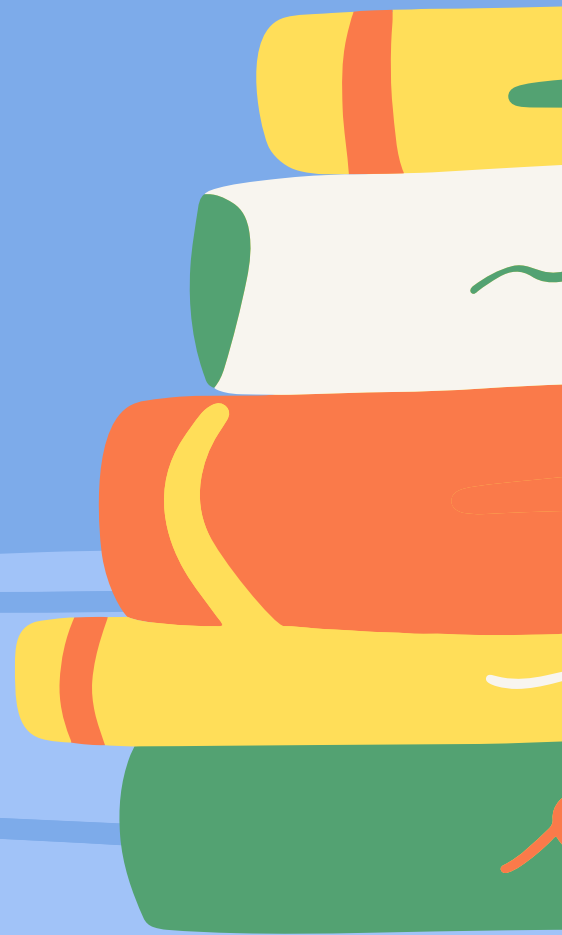

目錄

01

我是學生

要如何報名比賽?

02

我是學生

要如何參與作答?

03

我是老師

要如何指派比賽?

01

我是學生 要如何報名比賽？

官網登入

首先進入CoolEnglish官網，進行登入。

以原有帳號登入

或選擇任一登入方式

無帳號者可申請新帳號

您第一次來訪嗎？

您好！如果您尚未申請帳號，為了能完整使用本網站課程，您需要先花一兩分鐘時間申請一個新帳號。

申請帳號請依下列步驟進行：

1. 請於 [申請新帳號](#) 表單中輸入個人相關資料。
2. 一封電子郵件會立刻寄送到您的信箱中。
3. 讀取您的電子郵件，點按信件中的網址連結。
4. 您的帳號將得到確認，並且立刻登入本網站。
5. 然後，請選擇您的預設區域，參加想參與的課程活動。
6. 從此，您只要輸入個人的帳號與密碼（在左邊的表單中），就可以進入任何一個您已選修的課程中。

[申請一個新帳號](#)

進入比賽專區

在首頁中，點選「111年度英閱王比賽專區」。

確認專區並進入比賽報名表

英閱王比賽專區分為國中、國小兩區，作答前請先確認是否於正確的專區作答。確認完畢後，請點藍字進入比賽報名表。

填寫報名表，完成報名。

根據表單規定完成填寫報名表資料，勾選「已詳閱參賽規則與期程」，按「確認報名」完成報名。

111年度 Cool English 英閱王比賽 比賽報名資料填寫

請選年級

班別(例：二班)*

例：二班

※限以中文填寫

聯絡電話(例：02-7734-1392)*

02-7734-1392

聯絡手機(例：0912-234567)*

09##-#####

聯絡電子郵件(例：user@example.com)*

user@example.com

我已詳閱並同意參賽規則及期程

※資料填寫有誤將取消得獎資格，請再次確認資料是否正確。

確認報名

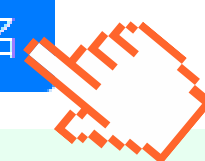

02

我是學生 要如何參與作答？

進入比賽專區

在首頁中，點選「111年度英閱王比賽專區」。

選擇課程單元

點選任意課程單元，閱讀完畢後，點選標題開頭為「Quiz」的題目作答。

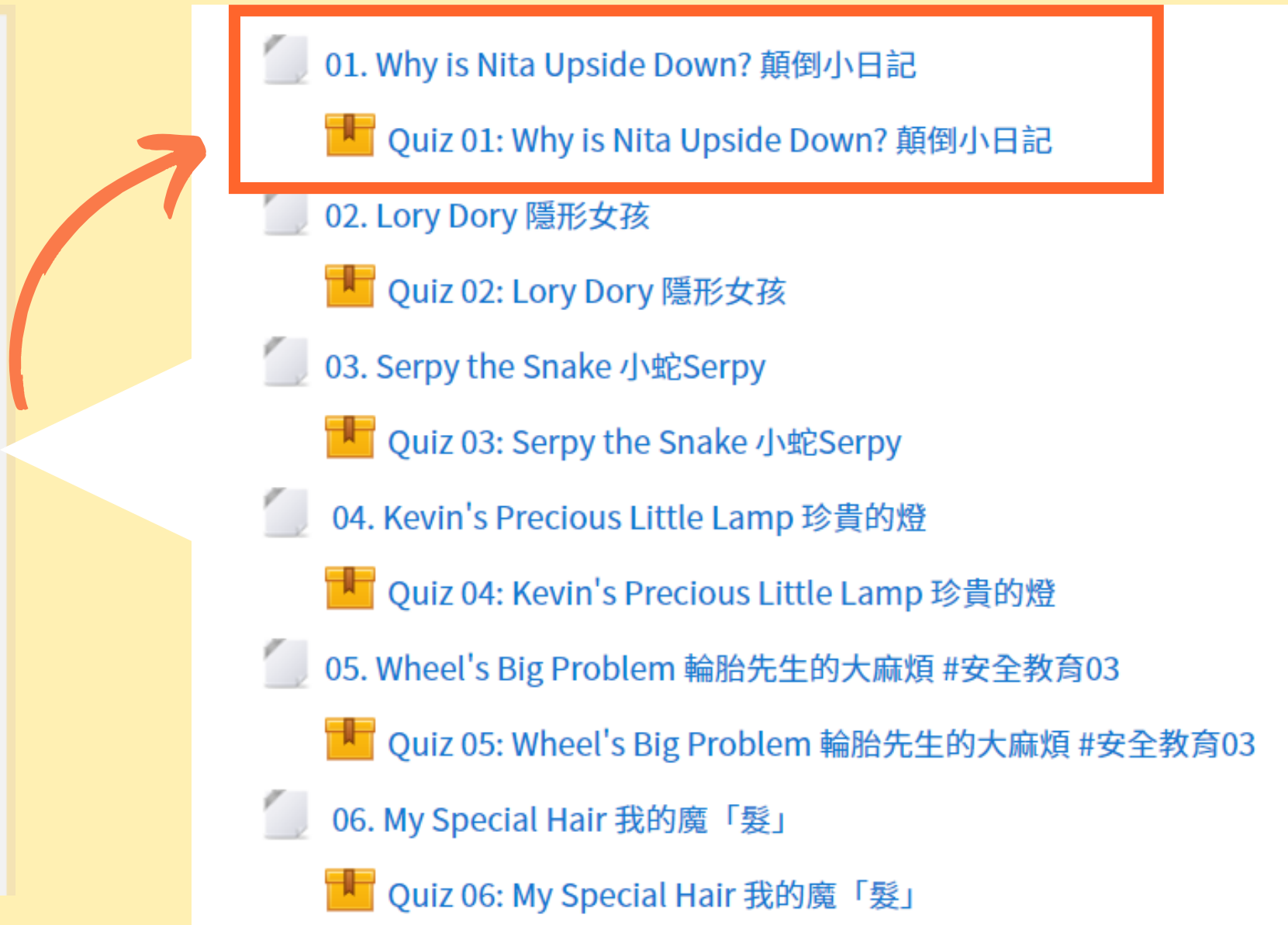

先閱讀

後作答

Quiz 作答

點進Quiz後，按右下角的START QUIZ，即可開始作答。

Quiz 作答

此為題組的第一題，作答完請按右下角的「Submit」。

Question List

Question 1 of 4 Total Points: 0 out of 100

Select the correct answer from the choices below.
請從下列選項中，選出正確的答案。

1. Why is Nita hanging upside down?

- She is told to do so.
- She thinks she is different from others.
- She thinks it is good for health.

SUBMIT

Quiz 作答

作答完畢後，請記得按下「View Result」，成績才會確實記錄。

成績採計以最高分為主，假設第一次作答80分，第二次作答60分，則系統顯示之成績為80分。

查看結果

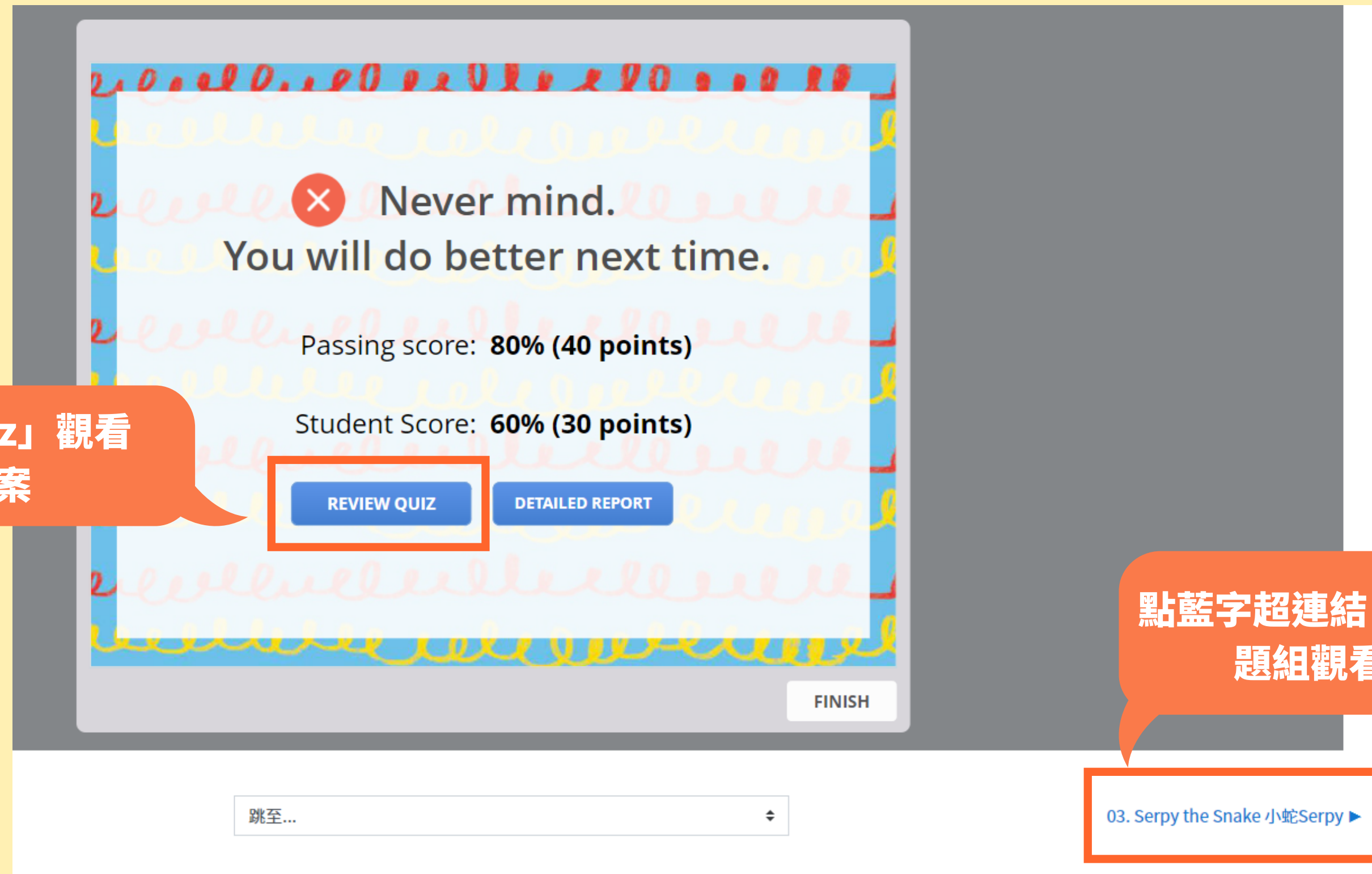

按下「Review Quiz」觀看
測驗結果及答案

點藍字超連結，前往下一個
題組觀看及作答

03. Serpy the Snake 小蛇Serpy ▶

觀看成績

若想查看比賽專區所有測驗成績，請按左側欄位的「成績」即可進行確認。

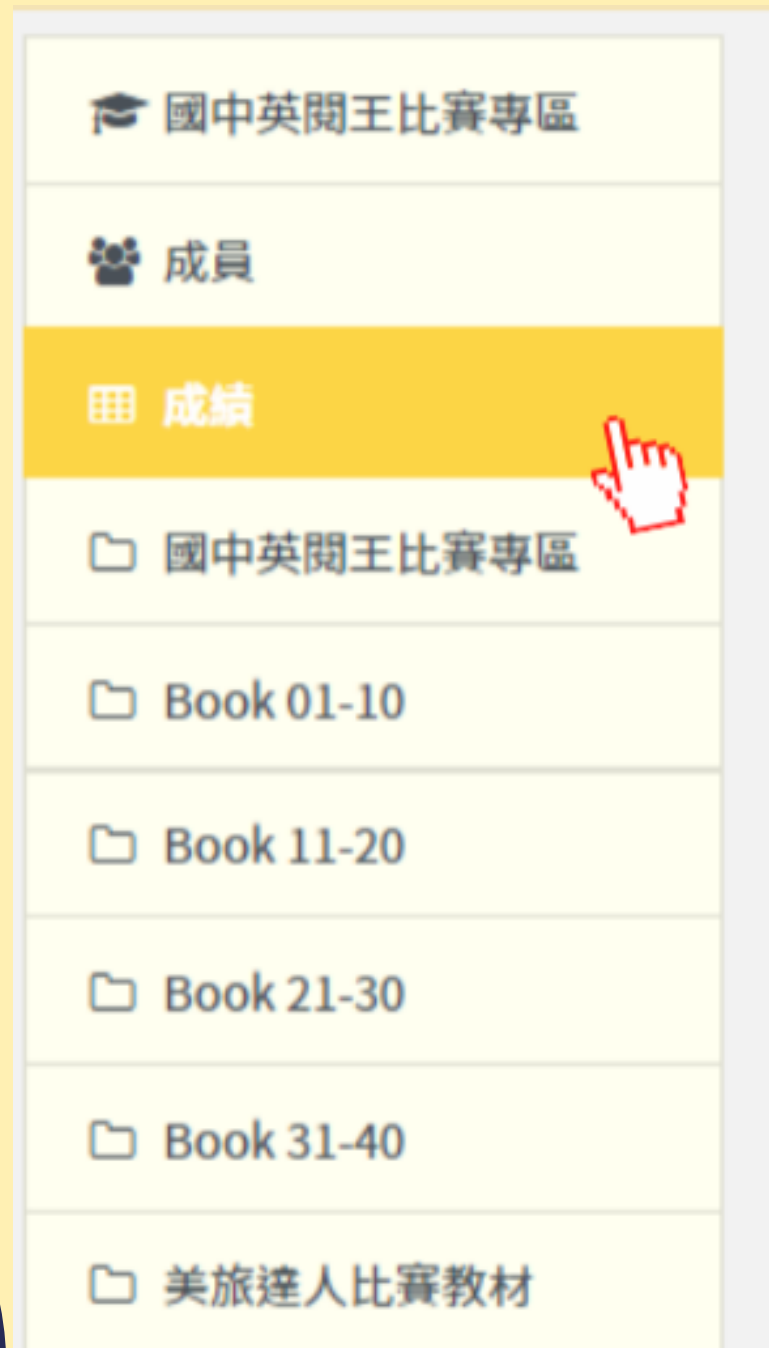

A vertical navigation menu with a light yellow background and a grey border. The items are: 國中英閱王比賽專區 (with a graduation cap icon), 成員 (with a group of people icon), 成績 (with a grid icon, highlighted in yellow and a red hand cursor pointing to it), 國中英閱王比賽專區 (with a folder icon), Book 01-10 (with a folder icon), Book 11-20 (with a folder icon), Book 21-30 (with a folder icon), Book 31-40 (with a folder icon), and 美旅達人比賽教材 (with a folder icon).

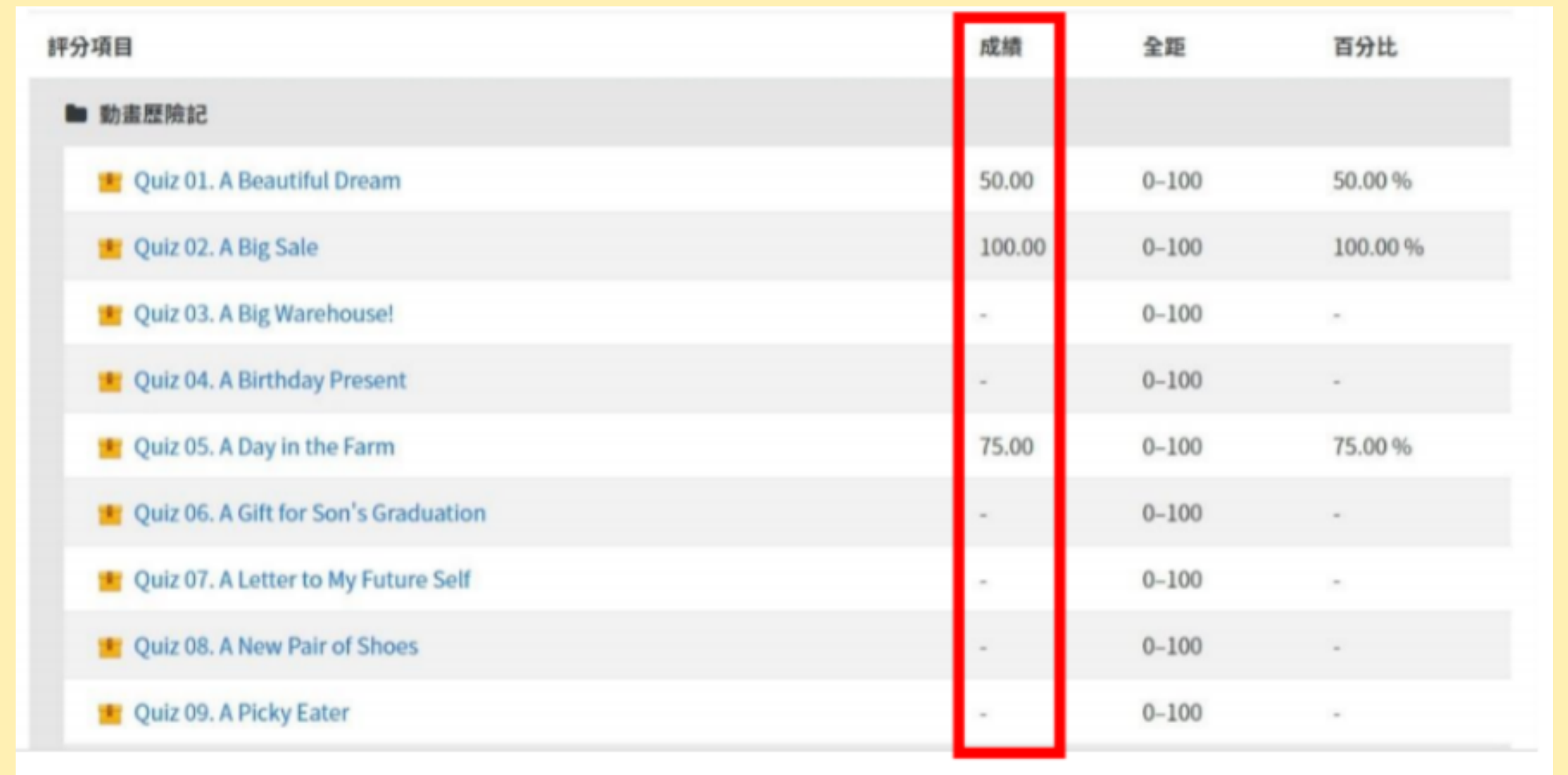

A table showing quiz results for the '動畫歷險記' (Animated Adventure) category. The table has four columns: 評分項目 (Assessment Item), 成績 (Score), 全距 (Range), and 百分比 (Percentage). The '成績' column is highlighted with a red border. The data is as follows:

| 評分項目 | 成績 | 全距 | 百分比 |
|--|--------|-------|----------|
| ■ 動畫歷險記 | | | |
| 📄 Quiz 01. A Beautiful Dream | 50.00 | 0-100 | 50.00 % |
| 📄 Quiz 02. A Big Sale | 100.00 | 0-100 | 100.00 % |
| 📄 Quiz 03. A Big Warehouse! | - | 0-100 | - |
| 📄 Quiz 04. A Birthday Present | - | 0-100 | - |
| 📄 Quiz 05. A Day in the Farm | 75.00 | 0-100 | 75.00 % |
| 📄 Quiz 06. A Gift for Son's Graduation | - | 0-100 | - |
| 📄 Quiz 07. A Letter to My Future Self | - | 0-100 | - |
| 📄 Quiz 08. A New Pair of Shoes | - | 0-100 | - |
| 📄 Quiz 09. A Picky Eater | - | 0-100 | - |

02

我是老師

要如何指派比賽？

01

指派比賽

具備教師資格之帳號，可將比賽專區設定指派作業至我的班級。

COOL ENGLISH 國中 我的班級 下載專區 關於酷英 常見問答 酷英社群 團體註冊 研習申請 錯誤回報 更多 正體中文 (zh_tw) report bug

首頁

區域：國中區

111年教案徵稿比賽

111年度國中英閱王比賽專區

Show出你的Voki小精靈！寒假特別企畫

課本戰力提升包

聽力

口說

閱讀

寫作

班級管理

建立新班級

| 班級ID | 名稱 | 人數 | 功能 |
|-------|-----|----|---------------------|
| 23044 | | 1 | 管理成員 指派作業 刪除班級 學習歷程 |
| 23045 | | 19 | 管理成員 指派作業 刪除班級 學習歷程 |
| 23589 | | 2 | 管理成員 指派作業 刪除班級 學習歷程 |
| 24228 | aa | 1 | 管理成員 指派作業 刪除班級 學習歷程 |
| 27810 | | 28 | 管理成員 指派作業 刪除班級 學習歷程 |
| 28315 | 測試用 | 2 | 管理成員 指派作業 刪除班級 學習歷程 |

指派比賽

選擇班級後，請點選「新增指派」。指派完畢後建議可設定時間，提醒學生完成。

- 課程指派

新增指派

| 指派編號 | 指派說明 | 指派時間 | 提醒完成時間 | 功能 |
|-------|------|---------------------|--------|-------------|
| 70671 | | 2021-12-20 10:47:31 | 設定時間 | 檢視 成績 刪除 修改 |
| 63276 | | 2021-10-26 16:58:40 | 設定時間 | 檢視 成績 刪除 修改 |
| 63275 | | 2021-10-26 16:57:20 | 設定時間 | 檢視 成績 刪除 修改 |
| 63271 | | 2021-10-26 16:50:21 | 設定時間 | 檢視 成績 刪除 修改 |
| 58594 | | 2021-09-11 13:44:17 | 設定時間 | 檢視 成績 刪除 修改 |
| 58178 | | 2021-09-07 12:35:21 | 設定時間 | 檢視 成績 刪除 修改 |
| 57917 | | 2021-09-02 13:44:27 | 設定時間 | 檢視 成績 刪除 修改 |

回班級列表

指派比賽

指派頁面，請點選相對應的分區。國小請指派國小區，國中請指派國中區。

國小 ▾ 我的班級 下載專區 關於酷英 FB粉專 Youtube 錯誤回報 更多 ▾ 正體中文 (zh_tw) ▾ report bug

功課指派

請點選下面模組加入指派內容

關於酷英

- ▼ 國小區
- ▶ 110年度國小英閱王比賽專區
 - ▶ 聽力
 - ▶ 口說
 - ▶ 閱讀
 - ▶ 字彙
 - ▶ 遊戲
 - ▶ 學習扶助
 - ▶ 外部學習資源
- ▶ 國中區
- ▶ 普高區
- ▶ 技高區

指派對象
國小三年一班

指派內容
請輸入功課指派說明

完成指派

指派比賽

本次比賽共有40個題組，老師可依您的教學進度進行指派，也可一次性指派比賽專區內的所有題組。

功課指派

請點選下面模組加入指派內容

關於酷英

▼ 國小區

▶ 110年度國小英閱王比賽專區

- ▶ Movie1-10 指派
- ▶ Movie11-20 指派
- ▶ Movie21-30 指派
- ▶ Movie31-40 指派

- (閱讀)01. A Beautiful Dream
- (測驗)Quiz 01. A Beautiful Dream
- (閱讀)02. A Big Sale
- (測驗)Quiz 02. A Big Sale
- (閱讀)03. A Big Warehouse!
- (測驗)Quiz 03. A Big Warehouse!
- (閱讀)04. A Birthday Present
- (測驗)Quiz 04. A Birthday Present
- (閱讀)05. A Day in the Farm
- (測驗)Quiz 05. A Day in the Farm
- (閱讀)06. A Gift for Son's Graduation
- (測驗)Quiz 06. A Gift for Son's Graduation
- (閱讀)07. A Letter to My Future Self

指派對象

國小三年一班

指派內容

請輸入功課指派說明

(閱讀)01. A Beautiful Dream 移除

(測驗)Quiz 01. A Beautiful Dream 移除

(閱讀)02. A Big Sale 移除

(測驗)Quiz 02. A Big Sale 移除

(閱讀)03. A Big Warehouse! 移除

(測驗)Quiz 03. A Big Warehouse! 移除

(閱讀)04. A Birthday Present 移除

指派比賽

教師可於指派作業的頁面，點選「成績查詢」，查看學生作答情形。

國小三年一班-課程指派

新增指派

| 系統編號 | 指派說明 | 指派時間 | 提醒完成時間 | 功能 |
|-------|------|---------------------|--------|----------|
| 17869 | | 2020-10-27 16:35:27 | 設定時間 | 檢視 成績 刪除 |

成績 --- 2020-07-27 09:48:59

下載成績

| | A | B | C | D | E | F |
|---|-------|----|---------|---|---|--|
| 1 | 學生 ID | 座號 | 姓名 | 閱讀 110年度國小英閱王比賽專區 生命教育-01. Cut It Out (全英版) | 測驗 110年度國小英閱王比賽專區 生命教育-01. Cut It Out (中英版) | 測驗 110年度國小英閱王比賽專區 生命教育- Quiz 01 : Cut It Out |
| 2 | 124 | 0 | 001測試帳號 | 閱讀完畢 | - | - |
| 3 | 146 | 0 | 023測試帳號 | 未閱讀 | - | - |
| 4 | 132 | 0 | 009測試帳號 | 閱讀完畢 | - | 100.00000 |

測驗 - (dash)：表示未作答
測驗 100：顯示分數表示已作答。
其他欄位顯示未閱讀 不影響成績評選

COOL ENGLISH

酷英平台

FB粉絲專頁

種子教師社團

客服信箱：coolenglishhelp@gmail.com

客服專線：(02)7749-1392

周一至周五09:00-17:00，例假日與國定假日不開放

